

# TE KOOP



A+++

## Brouwerijstraat 40 11, Enschede

Vraagprijs € 615.000 k.k.

Roomweg 64-66  
7523 BR Enschede

053 20 30 123  
info@keuterhorstman.nl  
www.keuterhorstman.nl

  
**Keuter Horstman**  
makelaars





**“Kom binnenkijken!”**



## > Kenmerken

Woonoppervlakte

148 m<sup>2</sup>

Perceeloppervlakte

0 m<sup>2</sup>

Inhoud

494 m<sup>3</sup>

Bouwjaar

2012

Prijs

Vraagprijs € 615.000 k.k.

Soort woning

portiekflat

Type woning

appartement

Aantal kamers

3

Aantal slaapkamers

2

Isolatie

dakisolatie, muurisolatie,  
vloerisolatie

A

+++

## > Omschrijving

Gelijkvloers wonen in een royaal en keurig onderhouden 3-kamerhoekappartement met een ruim balkon op de 5e woonlaag in het kloppende hart van de woonwijk Roombeek? Dit is uw kans. Vanuit het appartement heeft u een adembenemend uitzicht over de aantrekkelijke wijk Roombeek en Enschede. Daarmee is dit dus een absolute toplocatie. Bij het appartement behoren een eigen, zeer ruime berging in de kelder van het complex en een gemeenschappelijke fietsenstalling op de begane grond. Parkeren kunt u met een toegangspas voor 1 auto in 1 van de parkeervakken in de naastgelegen parkeergarage. Het goed geïsoleerde appartementencomplex is ruim van opzet en is voorzien van een liftinstallatie.

Het winkelgebied van de wijk ligt letterlijk en figuurlijk aan uw voeten. Op het winkelplein zijn onder andere 2 supermarkten, bloemist, bakker, viswinkel, HEMA, Kruidvat, Etos en een postagentschap gevestigd. Binnen de wijk Roombeek liggen op loopafstand een apotheek, fysiotherapiepraktijk, sport- en horecafaciliteiten, een museum en een cultureel centrum, genaamd Prismare. Al met al reden genoeg om het appartement in deze levendige en gewilde woonwijk te komen bekijken. Maak dus snel een afspraak voor een bezichtiging!!

Entree: via de centrale hal op de begane grond gaat u met de lift naar de 5e verdieping. Op deze etage bevindt zich een vijftal appartementen. In deze gemeenschappelijke hal bevinden zich de individuele meterkasten alsook de warmtewisselaars van de appartementen.



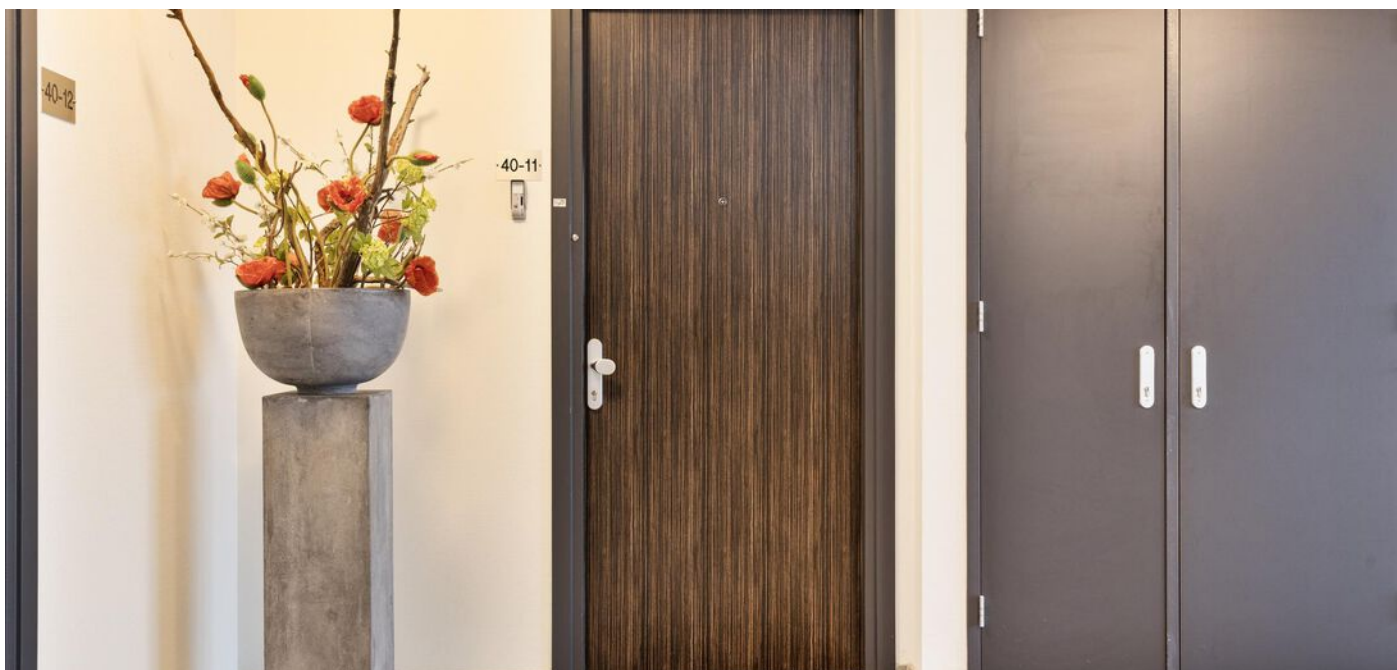

## > Omschrijving

Het appartement heeft de navolgende indeling:

Ruime entree/gang met videofooninstallatie, bergruimte met opstelplaats van de wasmachine en een uitstortbak, toiletruimte v.v. wandcloset met fontein, moderne badkamer v.v. inloopdouche, een dubbele wastafel met meubel en een wandcloset, vanuit de badkamer komt u in een inloopkleedruimte met kastenwand langs 1 zijde en van daaruit komt u in de hoofdslaapkamer, vanuit de hoofdslaapkamer komt u weer in de gang, vervolgens is er nog een slaap-/werkkamer, aansluitend komt u in de zeer royale living met schuifpui naar het ruime balkon en ook kunt u vanuit de living naar de ruime keuken met een opstelling in lichte kleuren met diverse inbouwapparatuur, naast de keuken is er nog een zeer royale bijkeuken die tevens een doorgang heeft naar de centrale hal/gang.

Bijzonderheden:

- Bouwjaar: 2012
- Servicekosten: € 234,02 per maand (appartement) en € 25,47 per maand voor de berging
- Stadsverwarming en een warmtewisselaar (eigendom) zorgen voor warmte en warm water
- Keukenopstelling v.v. inductie kookplaat, afzuigkap, koelkast, vaatwasser en combimagnetron
- Appartement is v.v. elektrisch bedienbare zonwering bij het balkon
- Alle gevelkozijnen (m.u.v. schuifpui balkon) zijn v.v. elektrisch bedienbare zonnescreeens
- De gordijnen zijn (door de hoge plafonds) elektrisch

bedienbaar

- Actieve Vereniging van Eigenaars, MJOP aanwezig
- Glasvezelaansluiting aanwezig
- Definitief energielabel: A++

Vraagprijs: € 615.000,- k.k.

Aanvaarding: in overleg

In de koopakte zullen de navolgende zaken worden opgenomen:

- Partijen zijn pas gebonden niet eerder dan dat er een schriftelijke koopovereenkomst is getekend door partijen (schriftelijkheidsvereiste).
- Het stellen van een bankgarantie/waarborgsom ter grootte van 10% van de koopsom.
- In de koopakte wordt een "niet-zelfbewoningsclausule" opgenomen.

Interesse in dit appartement? Schakel direct uw eigen NVM-aankoopmakelaar in. Uw NVM-aankoopmakelaar komt op voor uw belang en bespaart u tijd, geld en zorg. Adressen van collega NVM-aankoopmakelaars in Twente vindt u op [Funda.nl](https://www.funda.nl)















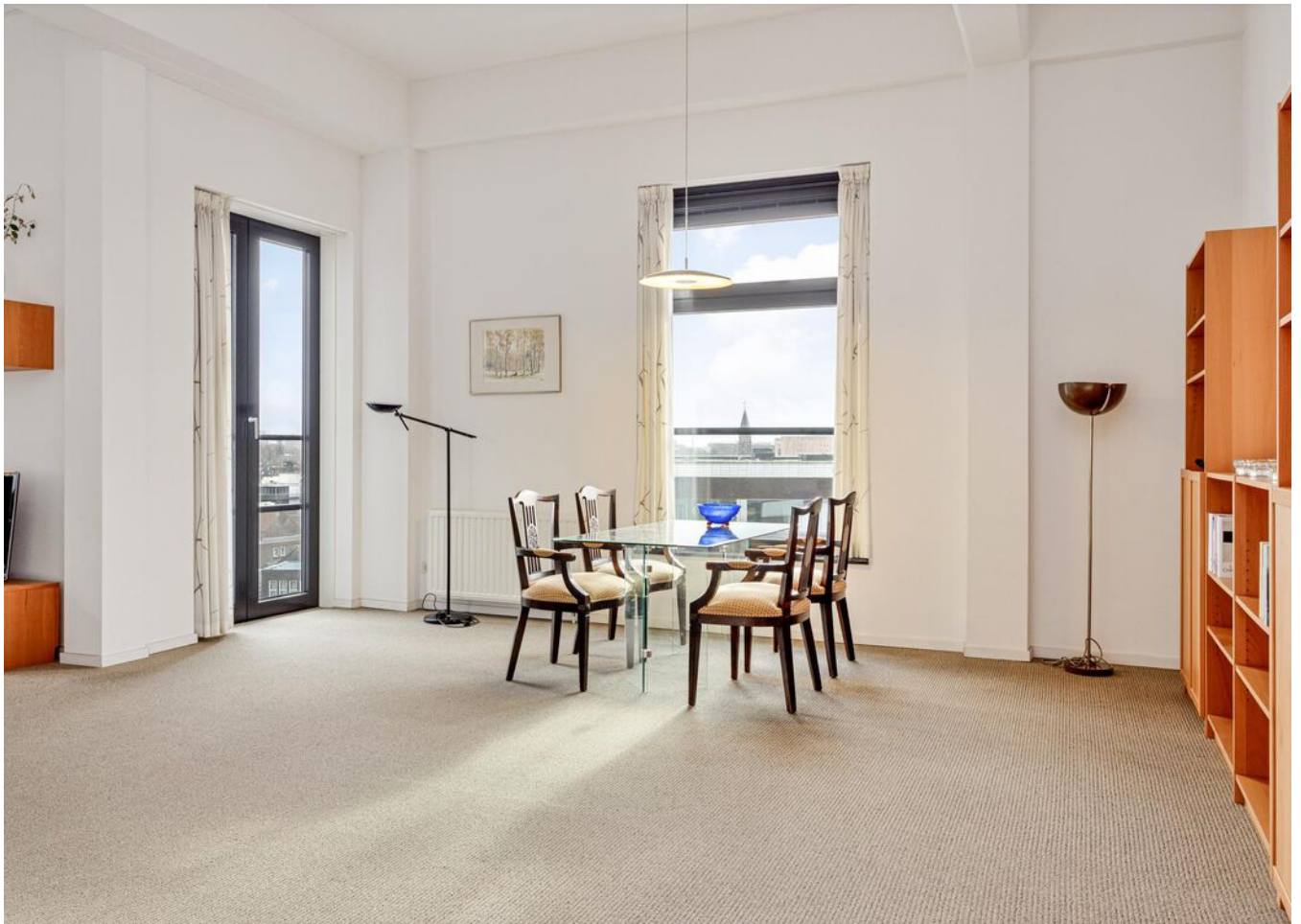





























# > Plattegrond



Aan de plattegronden kunnen geen rechten worden ontleend  
© Zibber www.zibber.nl

## > Plattegrond

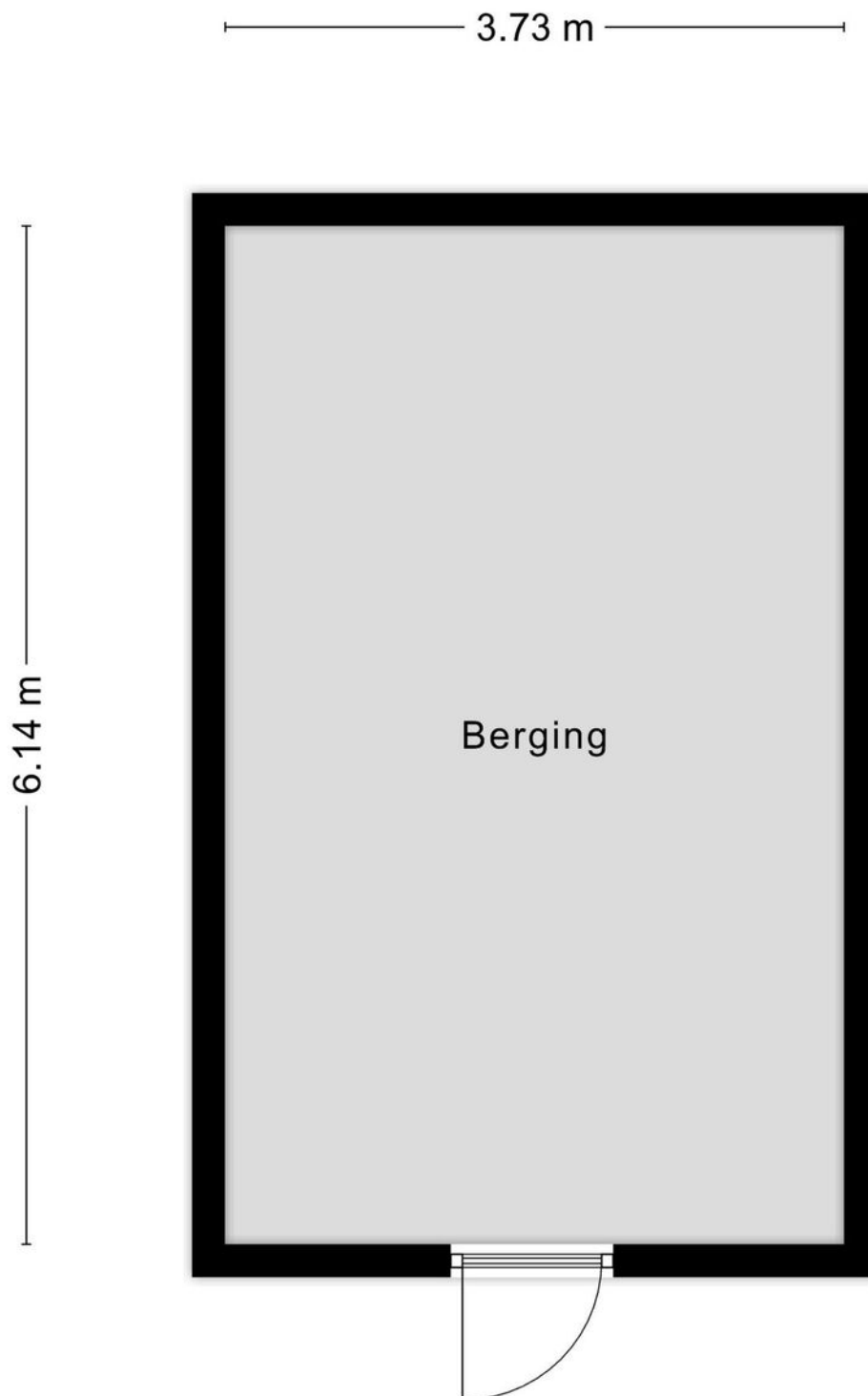

Aan de plattegronden kunnen geen rechten worden ontleend  
© Zibber [www.zibber.nl](http://www.zibber.nl)



# > Kadaster

Ontdek het perceel...  
van Brouwerijstraat 40 11

Kadastrale kaart

Uw referentie: brouwerijstraat 4011



0 5 10 15 20 25m

12345	Deze kaart is noordgericht	Schaal 1: 500	
25	Perceelnummer	Kadastrale gemeente Enschede	
—	Huisnummer	Sectie K	
—	Vastgestelde kadastrale grens	Perceel 3650	
—	Voorlopige kadastrale grens	Aan dit uittreksel kunnen geen betrouwbare maten worden ontleend.	
—	Administratieve kadastrale grens	De Dienst voor het kadaster en de openbare registers behoudt zich de intellectuele	
—	Bebouwing	eigendomsrechten voor, waaronder het auteursrecht en het databankenrecht.	

Voor een eensluidend uittreksel, geleverd op 28 september 2023  
De bewaarder van het kadaster en de openbare registers

# > Energielabel

Energielabel woningen

Registratienummer  
972425524

Datum registratie  
11-12-2023

Geldig tot  
11-12-2033

Status  
Definitief

Deze woning  
heeft energielabel

**A<sup>+++</sup>**



Isolatie		Installaties		Hoofdsysteem		Verbetering aanbevolen?	
1 Gevels	<input type="checkbox"/> <input type="checkbox"/> <input checked="" type="checkbox"/> <input checked="" type="checkbox"/>	7 Verwarming	Warmtenet			<input checked="" type="checkbox"/> nee	<input type="checkbox"/> ja
2 Gevelpanelen	<input type="checkbox"/> <input type="checkbox"/> <input type="checkbox"/> <input type="checkbox"/> n.v.t.	8 Warm water	Warmtenet			<input type="checkbox"/> nee	<input checked="" type="checkbox"/> ja
3 Daken	<input type="checkbox"/> <input type="checkbox"/> <input type="checkbox"/> <input type="checkbox"/> n.v.t.	9 Zonneboiler	Niet aanwezig			<input checked="" type="checkbox"/> nee	<input type="checkbox"/> ja
4 Vloeren	<input type="checkbox"/> <input type="checkbox"/> <input type="checkbox"/> <input type="checkbox"/> n.v.t.	10 Ventilatie	Natuurlijke toevoer met mechanische afzuiging			<input type="checkbox"/> nee	<input checked="" type="checkbox"/> ja
5 Ramen	<input type="checkbox"/> <input type="checkbox"/> <input checked="" type="checkbox"/> <input checked="" type="checkbox"/>	11 Koeling	Niet aanwezig			<input checked="" type="checkbox"/> nee	<input type="checkbox"/> n.t.b.
6 Buitendeuren	<input type="checkbox"/> <input type="checkbox"/> <input type="checkbox"/> <input checked="" type="checkbox"/>	12 Zonnepanelen	Niet aanwezig			<input checked="" type="checkbox"/> nee	<input type="checkbox"/> ja

Deze woning wordt niet verwarmd via een aardgas aansluiting

Warmtebehoefte in de wintermaanden	Laag <input type="checkbox"/> <input checked="" type="checkbox"/> Gemiddeld <input type="checkbox"/> Hoog <input type="checkbox"/>	Risico op hoge binnentemperaturen in de zomermaanden	Laag <input type="checkbox"/> <input checked="" type="checkbox"/> Hoog <input type="checkbox"/>	Aandeel hernieuwbare energie	79,7 %
---------------------------------------	--	--	---	---------------------------------	--------

Toelichtingen en aanbevelingen vindt u op pagina 2 en verder

## Over deze woning

Adres  
Brouwerijstraat 40 11  
7523XD Enschede  
BAG-ID: 0153010000392487

### Detailaanduiding

Bouwjaar 2012  
Compactheid 0,55  
Vloeroppervlakte 150 m<sup>2</sup>

### Woningtype

Hoekwoning op tussverdieping



## Opnamedetails

Naam  
M. Spekreijse

Examennummer  
66161663

Certificaathouder  
BuildingLabel B.V.

Inschrijfnummer 3KGIKOB 013038  
KvK-nummer 39090359

Certificerende instelling  
SKGIKOB

Soort opname  
Basisopname





# > Lijst van zaken

## Lijst van zaken



### Persoonlijke gegevens

Adres te verkopen woning:

Brouwerijstraat 40 11, 7523 XD Enschede

Datum:

Voor de onderstaande zaken -ongeacht of ze roerend dan wel onroerend zijn- geldt dat ze soms wel en soms niet in de woning achterblijven. De lijst is bedoeld om duidelijkheid te scheppen om discussies achteraf te voorkomen.

	Blijft achter	Gaat mee	Kan worden overgenomen	N.v.t.
<b>Woning</b>				
<i>Interieur</i>				
Verlichting, te weten:				
- Inbouwspots/dimmers	<input type="checkbox"/>	<input type="checkbox"/>	<input type="checkbox"/>	<input checked="" type="checkbox"/>
- Opbouwspots/armaturen/lampen/dimmers	<input type="checkbox"/>	<input type="checkbox"/>	<input type="checkbox"/>	<input checked="" type="checkbox"/>
- Losse (hang)lampen	<input checked="" type="checkbox"/>	<input type="checkbox"/>	<input type="checkbox"/>	<input type="checkbox"/>
-	<input type="checkbox"/>	<input type="checkbox"/>	<input type="checkbox"/>	<input checked="" type="checkbox"/>
-	<input type="checkbox"/>	<input type="checkbox"/>	<input type="checkbox"/>	<input checked="" type="checkbox"/>
(Losse) kasten, legplanken, te weten:				
-	<input checked="" type="checkbox"/>	<input type="checkbox"/>	<input type="checkbox"/>	<input type="checkbox"/>
-	<input type="checkbox"/>	<input type="checkbox"/>	<input type="checkbox"/>	<input checked="" type="checkbox"/>
Raamdecoratie/zonwering binnen, te weten:				
- Gordijnrails	<input checked="" type="checkbox"/>	<input type="checkbox"/>	<input type="checkbox"/>	<input type="checkbox"/>
- Gordijnen	<input checked="" type="checkbox"/>	<input type="checkbox"/>	<input type="checkbox"/>	<input type="checkbox"/>
- Overgordijnen	<input checked="" type="checkbox"/>	<input type="checkbox"/>	<input type="checkbox"/>	<input type="checkbox"/>
- Vitrages	<input type="checkbox"/>	<input type="checkbox"/>	<input type="checkbox"/>	<input checked="" type="checkbox"/>
- Rolgordijnen	<input type="checkbox"/>	<input type="checkbox"/>	<input type="checkbox"/>	<input checked="" type="checkbox"/>
- Lamellen	<input type="checkbox"/>	<input type="checkbox"/>	<input type="checkbox"/>	<input checked="" type="checkbox"/>
- Jaloezieën	<input type="checkbox"/>	<input type="checkbox"/>	<input type="checkbox"/>	<input checked="" type="checkbox"/>
- (Losse) horren/rolhorren	<input type="checkbox"/>	<input type="checkbox"/>	<input type="checkbox"/>	<input checked="" type="checkbox"/>
-	<input type="checkbox"/>	<input type="checkbox"/>	<input type="checkbox"/>	<input checked="" type="checkbox"/>
-	<input type="checkbox"/>	<input type="checkbox"/>	<input type="checkbox"/>	<input checked="" type="checkbox"/>
Vloerdecoratie, te weten:				
- Vloerbedekking	<input checked="" type="checkbox"/>	<input type="checkbox"/>	<input type="checkbox"/>	<input type="checkbox"/>
- Parketvloer	<input type="checkbox"/>	<input type="checkbox"/>	<input type="checkbox"/>	<input checked="" type="checkbox"/>
- Houten vloer(delen)	<input type="checkbox"/>	<input type="checkbox"/>	<input type="checkbox"/>	<input checked="" type="checkbox"/>
- Laminaat	<input type="checkbox"/>	<input type="checkbox"/>	<input type="checkbox"/>	<input checked="" type="checkbox"/>
- Plavuizen	<input checked="" type="checkbox"/>	<input type="checkbox"/>	<input type="checkbox"/>	<input type="checkbox"/>
-	<input type="checkbox"/>	<input type="checkbox"/>	<input type="checkbox"/>	<input checked="" type="checkbox"/>
-	<input type="checkbox"/>	<input type="checkbox"/>	<input type="checkbox"/>	<input checked="" type="checkbox"/>
(Voorzet) openhaard met toebehoren	<input type="checkbox"/>	<input type="checkbox"/>	<input type="checkbox"/>	<input checked="" type="checkbox"/>
Allesbrander	<input type="checkbox"/>	<input type="checkbox"/>	<input type="checkbox"/>	<input checked="" type="checkbox"/>
Houtkachel	<input type="checkbox"/>	<input type="checkbox"/>	<input type="checkbox"/>	<input checked="" type="checkbox"/>
(Gas)kachels	<input type="checkbox"/>	<input type="checkbox"/>	<input type="checkbox"/>	<input checked="" type="checkbox"/>

# > Lijst van zaken

## Lijst van zaken



	Blijft achter	Gaat mee	Kan worden overgenomen	N.v.t.
Designradiator(en)	<input type="checkbox"/>	<input type="checkbox"/>	<input type="checkbox"/>	<input checked="" type="checkbox"/>
Radiatorafwerking	<input type="checkbox"/>	<input type="checkbox"/>	<input type="checkbox"/>	<input checked="" type="checkbox"/>
Overige, te weten:				
- Spiegelwanden	<input type="checkbox"/>	<input type="checkbox"/>	<input type="checkbox"/>	<input checked="" type="checkbox"/>
- Schilderij ophangstelsysteem	<input type="checkbox"/>	<input type="checkbox"/>	<input type="checkbox"/>	<input checked="" type="checkbox"/>
-	<input type="checkbox"/>	<input type="checkbox"/>	<input type="checkbox"/>	<input checked="" type="checkbox"/>
-	<input type="checkbox"/>	<input type="checkbox"/>	<input type="checkbox"/>	<input checked="" type="checkbox"/>
-	<input type="checkbox"/>	<input type="checkbox"/>	<input type="checkbox"/>	<input checked="" type="checkbox"/>
-	<input type="checkbox"/>	<input type="checkbox"/>	<input type="checkbox"/>	<input checked="" type="checkbox"/>
<b>Keuken</b>				
Keukenblok (met bovenkasten)	<input checked="" type="checkbox"/>	<input type="checkbox"/>	<input type="checkbox"/>	<input type="checkbox"/>
Keuken (inbouw)apparatuur, te weten:				
- Kookplaat	<input checked="" type="checkbox"/>	<input type="checkbox"/>	<input type="checkbox"/>	<input type="checkbox"/>
- (Gas) fornuis	<input type="checkbox"/>	<input type="checkbox"/>	<input type="checkbox"/>	<input checked="" type="checkbox"/>
- Afzuigkap	<input checked="" type="checkbox"/>	<input type="checkbox"/>	<input type="checkbox"/>	<input type="checkbox"/>
- Magnetron	<input checked="" type="checkbox"/>	<input type="checkbox"/>	<input type="checkbox"/>	<input type="checkbox"/>
- Oven	<input type="checkbox"/>	<input type="checkbox"/>	<input type="checkbox"/>	<input checked="" type="checkbox"/>
- Combi-oven/combimagnetron	<input checked="" type="checkbox"/>	<input type="checkbox"/>	<input type="checkbox"/>	<input type="checkbox"/>
- Koelkast	<input checked="" type="checkbox"/>	<input type="checkbox"/>	<input type="checkbox"/>	<input type="checkbox"/>
- Vriezer	<input type="checkbox"/>	<input type="checkbox"/>	<input type="checkbox"/>	<input checked="" type="checkbox"/>
- Koel-vriescombinatie	<input type="checkbox"/>	<input type="checkbox"/>	<input type="checkbox"/>	<input checked="" type="checkbox"/>
- Vaatwasser	<input checked="" type="checkbox"/>	<input type="checkbox"/>	<input type="checkbox"/>	<input type="checkbox"/>
- Quooker	<input type="checkbox"/>	<input type="checkbox"/>	<input type="checkbox"/>	<input checked="" type="checkbox"/>
- Koffiezetapparaat	<input type="checkbox"/>	<input type="checkbox"/>	<input type="checkbox"/>	<input checked="" type="checkbox"/>
-	<input type="checkbox"/>	<input type="checkbox"/>	<input type="checkbox"/>	<input checked="" type="checkbox"/>
-	<input type="checkbox"/>	<input type="checkbox"/>	<input type="checkbox"/>	<input checked="" type="checkbox"/>
Keukenaccessoires, te weten:				
-	<input type="checkbox"/>	<input type="checkbox"/>	<input type="checkbox"/>	<input checked="" type="checkbox"/>
-	<input type="checkbox"/>	<input type="checkbox"/>	<input type="checkbox"/>	<input checked="" type="checkbox"/>
-	<input type="checkbox"/>	<input type="checkbox"/>	<input type="checkbox"/>	<input checked="" type="checkbox"/>
-	<input type="checkbox"/>	<input type="checkbox"/>	<input type="checkbox"/>	<input checked="" type="checkbox"/>
-	<input type="checkbox"/>	<input type="checkbox"/>	<input type="checkbox"/>	<input checked="" type="checkbox"/>
-	<input type="checkbox"/>	<input type="checkbox"/>	<input type="checkbox"/>	<input checked="" type="checkbox"/>
-	<input type="checkbox"/>	<input type="checkbox"/>	<input type="checkbox"/>	<input checked="" type="checkbox"/>
-	<input type="checkbox"/>	<input type="checkbox"/>	<input type="checkbox"/>	<input checked="" type="checkbox"/>
<b>Sanitair/sauna</b>				
Toilet met de volgende toebehoren:				
- Toilet	<input type="checkbox"/>	<input type="checkbox"/>	<input type="checkbox"/>	<input checked="" type="checkbox"/>
- Toiletrolhouder	<input type="checkbox"/>	<input type="checkbox"/>	<input type="checkbox"/>	<input checked="" type="checkbox"/>
- Toiletborstel(houder)	<input type="checkbox"/>	<input type="checkbox"/>	<input type="checkbox"/>	<input checked="" type="checkbox"/>
- Fontein	<input type="checkbox"/>	<input type="checkbox"/>	<input type="checkbox"/>	<input checked="" type="checkbox"/>
-	<input type="checkbox"/>	<input type="checkbox"/>	<input type="checkbox"/>	<input checked="" type="checkbox"/>



# > Lijst van zaken

## Lijst van zaken



	Blijft achter	Gaat mee	Kan worden overgenomen	N.v.t.
-	<input type="checkbox"/>	<input type="checkbox"/>	<input type="checkbox"/>	<input checked="" type="checkbox"/>
<b>Badkamer met de volgende toebehoren:</b>				
- Ligbad	<input type="checkbox"/>	<input type="checkbox"/>	<input type="checkbox"/>	<input checked="" type="checkbox"/>
- Jacuzzi/whirlpool	<input type="checkbox"/>	<input type="checkbox"/>	<input type="checkbox"/>	<input checked="" type="checkbox"/>
- Douche (cabine/scherm)	<input type="checkbox"/>	<input type="checkbox"/>	<input type="checkbox"/>	<input checked="" type="checkbox"/>
- Stoomdouche (cabine)	<input type="checkbox"/>	<input type="checkbox"/>	<input type="checkbox"/>	<input checked="" type="checkbox"/>
- Wastafel	<input type="checkbox"/>	<input type="checkbox"/>	<input type="checkbox"/>	<input checked="" type="checkbox"/>
- Wastafelmeubel	<input type="checkbox"/>	<input type="checkbox"/>	<input type="checkbox"/>	<input checked="" type="checkbox"/>
- Planchet	<input type="checkbox"/>	<input type="checkbox"/>	<input type="checkbox"/>	<input checked="" type="checkbox"/>
- Toiletkast	<input type="checkbox"/>	<input type="checkbox"/>	<input type="checkbox"/>	<input checked="" type="checkbox"/>
- Toilet	<input type="checkbox"/>	<input type="checkbox"/>	<input type="checkbox"/>	<input checked="" type="checkbox"/>
- Toilethouder	<input type="checkbox"/>	<input type="checkbox"/>	<input type="checkbox"/>	<input checked="" type="checkbox"/>
- Toiletborstel(houder)	<input type="checkbox"/>	<input type="checkbox"/>	<input type="checkbox"/>	<input checked="" type="checkbox"/>
-	<input type="checkbox"/>	<input type="checkbox"/>	<input type="checkbox"/>	<input checked="" type="checkbox"/>
-	<input type="checkbox"/>	<input type="checkbox"/>	<input type="checkbox"/>	<input checked="" type="checkbox"/>
<b>Sauna met toebehoren</b>				
	<input type="checkbox"/>	<input type="checkbox"/>	<input type="checkbox"/>	<input checked="" type="checkbox"/>
<b>Exterieur/Installaties/Veiligheid/Energiebesparing</b>				
Schotel/antenne	<input type="checkbox"/>	<input type="checkbox"/>	<input type="checkbox"/>	<input checked="" type="checkbox"/>
Brievenbus	<input type="checkbox"/>	<input type="checkbox"/>	<input type="checkbox"/>	<input checked="" type="checkbox"/>
Kluis	<input type="checkbox"/>	<input type="checkbox"/>	<input type="checkbox"/>	<input checked="" type="checkbox"/>
(Voordeur)bel	<input type="checkbox"/>	<input type="checkbox"/>	<input type="checkbox"/>	<input checked="" type="checkbox"/>
Alarminstallatie	<input type="checkbox"/>	<input type="checkbox"/>	<input type="checkbox"/>	<input checked="" type="checkbox"/>
(Veiligheids)sloten en overige inbraakpreventie	<input type="checkbox"/>	<input type="checkbox"/>	<input type="checkbox"/>	<input checked="" type="checkbox"/>
Rookmelders	<input type="checkbox"/>	<input type="checkbox"/>	<input type="checkbox"/>	<input checked="" type="checkbox"/>
(Klok)thermostaat	<input type="checkbox"/>	<input type="checkbox"/>	<input type="checkbox"/>	<input checked="" type="checkbox"/>
Airconditioning	<input type="checkbox"/>	<input type="checkbox"/>	<input type="checkbox"/>	<input checked="" type="checkbox"/>
<b>Warmwatervoorziening, te weten:</b>				
- CV-installatie	<input type="checkbox"/>	<input type="checkbox"/>	<input type="checkbox"/>	<input checked="" type="checkbox"/>
- Boiler	<input type="checkbox"/>	<input type="checkbox"/>	<input type="checkbox"/>	<input checked="" type="checkbox"/>
- Geiser	<input type="checkbox"/>	<input type="checkbox"/>	<input type="checkbox"/>	<input checked="" type="checkbox"/>
-	<input type="checkbox"/>	<input type="checkbox"/>	<input type="checkbox"/>	<input checked="" type="checkbox"/>
-	<input type="checkbox"/>	<input type="checkbox"/>	<input type="checkbox"/>	<input checked="" type="checkbox"/>
-	<input type="checkbox"/>	<input type="checkbox"/>	<input type="checkbox"/>	<input checked="" type="checkbox"/>
Screens	<input checked="" type="checkbox"/>	<input type="checkbox"/>	<input type="checkbox"/>	<input type="checkbox"/>
Rolluiken	<input type="checkbox"/>	<input type="checkbox"/>	<input type="checkbox"/>	<input checked="" type="checkbox"/>
Zonwering buiten	<input checked="" type="checkbox"/>	<input type="checkbox"/>	<input type="checkbox"/>	<input type="checkbox"/>
-	<input type="checkbox"/>	<input type="checkbox"/>	<input type="checkbox"/>	<input checked="" type="checkbox"/>
-	<input type="checkbox"/>	<input type="checkbox"/>	<input type="checkbox"/>	<input checked="" type="checkbox"/>
-	<input type="checkbox"/>	<input type="checkbox"/>	<input type="checkbox"/>	<input checked="" type="checkbox"/>
<b>Isolatievoorzieningen (voorzetramen/radiatorfolie etc.), te weten:</b>				
-	<input type="checkbox"/>	<input type="checkbox"/>	<input type="checkbox"/>	<input checked="" type="checkbox"/>

# > Lijst van zaken

## Lijst van zaken



	Blijft achter	Gaat mee	Kan worden overgenomen	N.v.t.
-	<input type="checkbox"/>	<input type="checkbox"/>	<input type="checkbox"/>	<input checked="" type="checkbox"/>
Telefoonaansluiting/internet aansluiting	<input type="checkbox"/>	<input type="checkbox"/>	<input type="checkbox"/>	<input checked="" type="checkbox"/>
Veiligheidsschakelaar wasautomaat	<input type="checkbox"/>	<input type="checkbox"/>	<input type="checkbox"/>	<input checked="" type="checkbox"/>
Waterslot wasautomaat	<input type="checkbox"/>	<input type="checkbox"/>	<input type="checkbox"/>	<input checked="" type="checkbox"/>
Zonnepanelen	<input type="checkbox"/>	<input type="checkbox"/>	<input type="checkbox"/>	<input checked="" type="checkbox"/>
Oplaadpunt elektrische auto	<input type="checkbox"/>	<input type="checkbox"/>	<input type="checkbox"/>	<input checked="" type="checkbox"/>
	<input type="checkbox"/>	<input type="checkbox"/>	<input type="checkbox"/>	<input checked="" type="checkbox"/>
	<input type="checkbox"/>	<input type="checkbox"/>	<input type="checkbox"/>	<input checked="" type="checkbox"/>
<b>Tuin</b>				
<i>Inrichting</i>				
Tuinaanleg/bestrating	<input type="checkbox"/>	<input type="checkbox"/>	<input type="checkbox"/>	<input checked="" type="checkbox"/>
Beplanting	<input type="checkbox"/>	<input type="checkbox"/>	<input type="checkbox"/>	<input checked="" type="checkbox"/>
	<input type="checkbox"/>	<input type="checkbox"/>	<input type="checkbox"/>	<input checked="" type="checkbox"/>
<i>Verlichting/installaties</i>				
Buitenverlichting	<input type="checkbox"/>	<input type="checkbox"/>	<input type="checkbox"/>	<input checked="" type="checkbox"/>
Tijd- of schemerschakelaar/bewegingsmelder	<input type="checkbox"/>	<input type="checkbox"/>	<input type="checkbox"/>	<input checked="" type="checkbox"/>
	<input type="checkbox"/>	<input type="checkbox"/>	<input type="checkbox"/>	<input checked="" type="checkbox"/>
<i>Bebouwing</i>				
Tuinhuis/buitenberging	<input type="checkbox"/>	<input type="checkbox"/>	<input type="checkbox"/>	<input checked="" type="checkbox"/>
Kasten/werkbank in tuinhuis/berging	<input type="checkbox"/>	<input type="checkbox"/>	<input type="checkbox"/>	<input checked="" type="checkbox"/>
(Broei)kas	<input type="checkbox"/>	<input type="checkbox"/>	<input type="checkbox"/>	<input checked="" type="checkbox"/>
	<input type="checkbox"/>	<input type="checkbox"/>	<input type="checkbox"/>	<input checked="" type="checkbox"/>
	<input type="checkbox"/>	<input type="checkbox"/>	<input type="checkbox"/>	<input checked="" type="checkbox"/>
<i>Overig</i>				
Overige tuin, te weten:				
- (Sier)hek	<input type="checkbox"/>	<input type="checkbox"/>	<input type="checkbox"/>	<input checked="" type="checkbox"/>
- Vlaggenmast(houder)	<input type="checkbox"/>	<input type="checkbox"/>	<input type="checkbox"/>	<input checked="" type="checkbox"/>
-	<input type="checkbox"/>	<input type="checkbox"/>	<input type="checkbox"/>	<input checked="" type="checkbox"/>
-	<input type="checkbox"/>	<input type="checkbox"/>	<input type="checkbox"/>	<input checked="" type="checkbox"/>



# > Lijst van zaken

## Lijst van zaken



### Overig

Zijn er zaken die geen eigendom zijn van verkoper omdat er sprake is van een leasecontract of huurcontract. Zo ja, neemt verkoper de zaak mee of wordt het betreffende contract overgenomen?

	Ja	Nee	Gaat mee	Moet worden overgenomen
CV	<input type="checkbox"/>	<input checked="" type="checkbox"/>	<input type="checkbox"/>	<input type="checkbox"/>
Boiler	<input type="checkbox"/>	<input checked="" type="checkbox"/>	<input type="checkbox"/>	<input type="checkbox"/>
Zonnepanelen	<input type="checkbox"/>	<input checked="" type="checkbox"/>	<input type="checkbox"/>	<input type="checkbox"/>
-	<input type="checkbox"/>	<input checked="" type="checkbox"/>	<input type="checkbox"/>	<input type="checkbox"/>
-	<input type="checkbox"/>	<input checked="" type="checkbox"/>	<input type="checkbox"/>	<input type="checkbox"/>
-	<input type="checkbox"/>	<input checked="" type="checkbox"/>	<input type="checkbox"/>	<input type="checkbox"/>
-	<input type="checkbox"/>	<input checked="" type="checkbox"/>	<input type="checkbox"/>	<input type="checkbox"/>
Bijlage(n) over te nemen contracten:				
-				
-				

Voor akkoord,

De opdrachtgever/verkoper,  
(en echtgeno(o)t(e)/partner)

plaats en datum:

Koper,  
(en echtgeno(o)t(e)/partner)

plaats en datum:



  
**Keuter  
Horstman**  
makelaars

Roomweg 64-66  
7523 BR Enschede

TEL. 053 20 30 123  
info@keuterhorstman.nl  
www.keuterhorstman.nl

## > team

Een huis kopen of je eigen huis verkopen; het zijn grote stappen in je leven. Een huis is meer dan een stapel stenen. Je deelt er lief en leed, maakt er nieuwe herinneringen, ontmoet er mensen en meer. Aan deze belangrijke stap in je leven dragen wij graag ons steentje bij. Met persoonlijke aandacht én veel kennis en ervaring ontzorgen wij jou tijdens de aan- en/of verkoop van je woning. Samen maken we jouw woonwensen waar.

**Welkom bij Keuter Horstman makelaars!**



## > Algemene informatie

### **Koopovereenkomst en Waarborgsom / Bankgarantie**

Indien er een koopovereenkomst tot stand komt tussen de verkopende en de kopende partij, zal Keuter Horstman makelaars zorg dragen voor het opmaken van een NVM koopakte volgens het laatste model vastgesteld door de NVM, de consumentenbond en Vereniging Eigen Huis.

Er zal door Keuter Horstman makelaars in de koopakte altijd een 10% waarborgsom / bankgarantie worden opgenomen. Iedere koper dient zich hieraan te conformeren.

### **Onderzoeksplicht & mededelingsplicht**

Deze uitgebreide brochure van Keuter Horstman makelaars heeft niet tot doel u een lijst te geven van mogelijk aanwezige gebreken in deze woning. De informatie zoals omschreven is verkregen van de eigenaar / verkoper en aangevuld met eigen waarnemingen ter plaatse en heeft als doel de potentiële koper zo goed mogelijk te informeren en tegelijkertijd te voldoen aan de op de verkoper rustende mededelingsplicht.

Op grond van het Burgerlijk Wetboek heeft de koper een onderzoeksplicht, wat inhoudt dat de koper zelf verantwoordelijk is voor de beoordeling of de woning de eigenschappen bezit die redelijkerwijs verwacht mogen worden.

### **Vrijblijvende aanbieding**

Deze brochure is met de grootst mogelijke zorgvuldigheid samengesteld. Toch bestaat er de mogelijkheid dat er fouten en /of onvolledigheden in voorkomen. Alle aan u verstrekte informatie is bedoeld als een uitnodiging om in onderhandeling te treden en dient derhalve te worden gezien als vrijblijvende aanbieding.

Een bieding die gelijk staat met de vraagprijs, doet niet direct een koopovereenkomst tot stand komen. Verkoper heeft te allen tijde het recht van gunning.

Bij het vermelden van maten die zijn overgenomen uit (bouw) tekeningen kan de maatvoering afwijken van de werkelijkheid. De koper kan ook hieraan geen enkel recht

ontlenen. Zowel de verkoper als Keuter Horstman makelaars aanvaarden in deze gevallen geen enkele aansprakelijkheid.

De opgegeven maten zijn circa maten, conform de meetinstructie. De meetinstructie is gebaseerd op NEN 2580 en is bedoeld om een eenduidige manier van meten toe te passen voor het geven van een indicatie van een de gebruikersoppervlakte. De instructie sluit verschillen in meetuitkomsten niet volledig uit, door bijvoorbeeld interpretatieverschillen, afrondingen of beperkingen bij het uitvoeren van de meting.

Daarnaast zijn de beschrijving en bijgevoegde plattegronden indicatief, de realiteit ziet u tijdens de bezichtiging. Alle aanbiedingen worden gedaan onder de navolgende voorwaarden:

- De aanbieding betreft niet meer dan een uitnodiging tot het doen van een voorstel. Verkopers behouden zich uitdrukkelijk het recht tot gunning voor.
- Het uitbrengen van een bod betekent niet automatisch dat u in onderhandeling bent.
- Bij meerdere serieuze kandidaten kan tot inschrijving worden besloten na overleg met onze opdrachtgever.

### **Aankoopmakelaar inschakelen**

Bij deze woning treedt Keuter Horstman makelaars op als verkoopmakelaar. Wij raden u aan om bij interesse in deze woning zelf ook een makelaar in te schakelen. Uw eigen makelaar zorgt ervoor dat u de beste deal sluit en u zich niet teveel door emoties laat beïnvloeden. Hij of zij wint belangrijke informatie in over de woning zoals (verborgen) gebreken, erfdiensbaarheden, de bouwkundige staat, de omgeving, het bestemmingsplan en geeft inzicht in de reële waarde van de woning. De kosten van uw eigen aankoopmakelaar verdient u meer dan terug doordat de meest voordelige aankoopprijs uitonderhandeld wordt; u koopt met zekerheid én het bespaart u tijd en geld. Keuter Horstman makelaars treedt uiteraard ook graag op als úw aankoop indien u voor een woonhuis kiest, die niet in onze portefeuille zit.

# > Algemene informatie

## Hypotheek

Laat u door een deskundige informeren over uw leencapaciteit. Er zijn tal van hypotheekvormen beschikbaar en diverse tegemoetkomingen voor u als woningkoper. Denk bijvoorbeeld aan Nationale Hypotheek Garantie (NHG), Startersleningen en Koopsubsidie. Ook voor huizenbezitters, die een nieuwe woning willen kopen en de oude nog niet verkocht hebben zijn er gunstige belastingmaatregelen mogelijk! Uw keuze kan grote gevolgen hebben voor uw financiële toekomst; maak daarom een afspraak voor een vrijblijvend hypotheekgesprek, ook al heeft u al een hypotheekberekening laten maken. Vraag altijd een second opinion aan via Keuter Horstman makelaars.

## Bouwtechnische keuring

In sommige gevallen heeft de verkoper een bouwtechnische keuring laten verrichten. Is dit niet aan de orde, dan kunt u zelf, op eigen kosten, een bouwtechnische keuring door een deskundige laten uitvoeren om inzicht te verkrijgen in de staat van onderhoud van de woning, alsmede een overzicht van kosten voor eventueel achterstallig onderhoud.

Indien u op het moment van onderhandelen nog geen bouwtechnische keuring hebt laten verrichten, kunt u in de koopakte laten opnemen dat de koop alleen doorgaat als de woning geen bouwkundige gebreken heeft of achterstallig onderhoud en/of dat de herstelkosten voor het opheffen van deze gebreken of achterstallig onderhoud beneden een bepaald maximumbedrag blijven. Dit wordt dan als ontbindende voorwaarde opgenomen in de voorlopige koopakte

## Vrijblijvende waardebeoordeling

Bent u nieuwsgierig naar de waarde van uw eigen woning? Keuter Horstman makelaars komt kosteloos en vrijblijvend bij u langs voor een kennismakingsgesprek en waardering van uw woning. Wij informeren en adviseren u over uw eventuele verkoopmogelijkheden en een optimale verkoopstrategie. Neem contact op voor een geheel gratis en vrijblijvende waardebeoordeling.

## Taxatie

Heeft u een nieuwe woning gekocht, wilt u uw hypotheek oversluiten of wilt u gaan verbouwen en/of verduurzamen? De taxateur van Keuter Horstman makelaars voldoen aan alle eisen en zijn ingeschreven in het register van het NRVT; derhalve mogen zij een gevalideerd taxatierapport opstellen. Deze gevalideerde taxatierapporten worden door alle Nederlandse geldverstrekkers geaccepteerd.



**Keuter  
Horstman**  
makelaars

-----  
> **Vragen?**

Neem vooral contact met ons op!

TEL. 053 20 30 123  
info@keuterhorstman.nl  
www.keuterhorstman.nl